Report ●みなと区民まつり

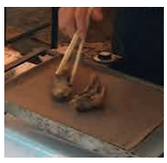

みなと区民まつり・商店会によるバザール会場で赤坂商店街協議会として出店しました。

10 月 7 日（土）･8 日（日）に開催されたみなと区民まつりに出店しました。初日は雨模様でしたが、2 日目は天気も良く、たくさんのお客様が来てくれました。サポートしてくれたスタッフの皆様、お疲れさまでした。

Coming Soon ●秋のチャリティワゴンセール

10 月 25 日（水）～27 日（金）秋のチャリティワゴンセールが開催されます。

初夏に引き続き、恒例のチャリティワゴンセールが開催されます。2 日目に同時開催されるハロウィンパレードは、年々仮装のレベルも上がって来ているように思われます。ぜひ子どもたちに声をかけてあげてください。

Shop Information ●商店会に新しい仲間が加わりました！

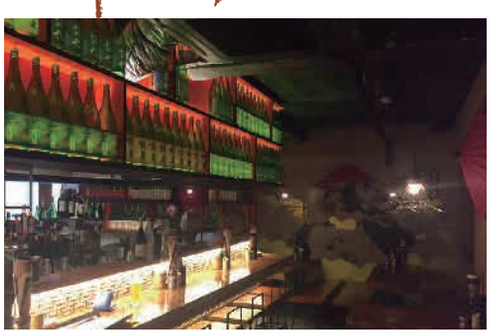

ろっきー３［焼肉串バル］

焼肉を串で焼いて部位ごとに少量ずつご提供します。

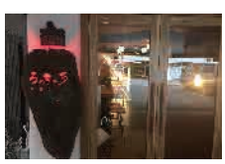

●住所：〒107-0052 港区赤坂 4-3-30 横川ビル 1F
●電話：03-5545-5866　●時間：17：00～5：00　●定休日：日曜・祝日

Report ●最近の活動報告　●組織の運営に関する報告

最近の活動報告

7.03：プレミアム商品券発売
7.05：第 25 回田町音楽祭
7.06：定例理事会
7.10：赤坂地区環境浄化活動及び交通安全パトロール
7.13：港区環境審議委員会
7.16：第 67 回社会を明るくする運動 赤坂青山地区ﾊﾟﾚｰﾄﾞ
7.18：赤坂レジデンス壱番館新築工事定例報告会
7.18：置き看板・放置自転車撤去活動
7.20：区商連 7 月正副会長会・定例理事会
7.22：第 45 回町ぐるみ三田納涼カーニバル
7.24：赤坂地区環境浄化・暴力排除対策協議会夜間パトロール
7.26：第 45 回浄土寺盆踊り大会
7.27：ドンキホーテ定例報告会
7.27：赤坂 4 丁目新築工事定例報告会
7.27：第 45 回浄土寺盆踊り大会
7.28：新橋こいち祭
7.30：青山表参道商店会謝恩会納涼盆踊り大会
8.01：みなと区民まつりバザール部会第 2 回実行委員会
8.03：定例理事会
8.03：暑気払い
8.04：赤坂まちづくり代表会議
8.10：赤坂見附店舗新築工事
8.17：赤坂レジデンス壱番館新築工事定例報告会
8.23：置き看板・放置自転車撤去活動
8.23：区商連 8 月正副会長会・定例理事会
8.24：赤坂 4 丁目新築工事定例報告会
8.24：ドンキホーテ定例報告会
8.26：麻布十番祭り
8.27：Swing 赤坂 2017 おもてなしビアガーデン
8.31：平成 29 年秋の交通安全運動に伴う合同連絡会議
9.01：Swing 赤坂 2017 説明会
9.06：弟 28 回港区交通安全のつどい
9.07：定例理事会
9.08：赤坂見附店舗新築工事定例報告会
9.08：赤坂地区環境浄化活動及び交通安全キャンペーン
9.14：Swing 赤坂 2017
9.15：Swing 赤坂 2017
9.15：赤坂氷川神社例大祭
9.19：ドンキホーテ定例報告会
9.19：赤坂レジデンス壱番館新築工事定例報告会
9.19：置き看板・放置自転車撤去活動
9.20：区商連 9 月正副会長会・定例理事会
9.23：交通安全のつどい
9.26：交通安全キャンペーン
9.26：みなと区民まつりバザール部会弟 3 回実行委員会」
9.28：赤坂 4 丁目新築工事定例報告会
9.29：交通安全キャンペーン
9.29：弟 43 回かかし祭り

組合の運営に関する報告

7.06：定例理事会開催
・みなと区民まつりについて
・今後の夏祭りのスケジュールについて
8.03：定例理事会開催
・みなと区民まつりについて
・ビル工事について
・2018 年新年会について
・フラッグについて
9.07：定例理事会開催
・みなと区民まつりについて
・ワゴンセールについて
・Swing 赤坂 2017 について

発行●赤坂一ツ木通り商店街振興組合